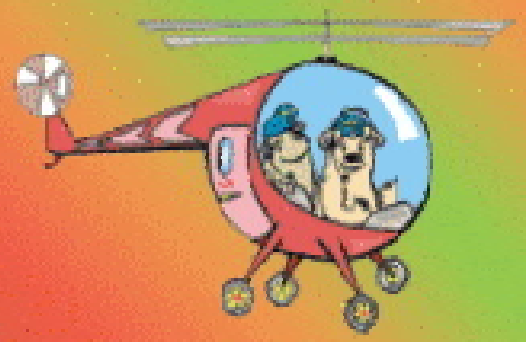

Зачем нужен светофор ?

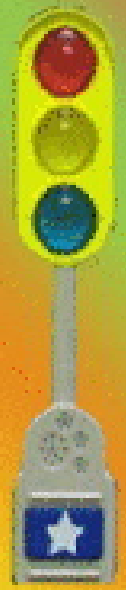

Семья Попович Вероники

Цель нашего исследования выяснить:

- ✓Для чего нужен светофор?
- ✓Кто не может без него обойтись?

Гипотеза

Если светофор существует, значит это кому – то нужно.

Ход исследования

Мы наблюдали:

Мы с мамой и папой пошли на перекресток и посмотрели как работает светофор.

Мы наблюдали как движутся люди и транспорт под светофором.

Мы спрашивали:

у водителя автобуса

«Для чего вам нужен светофор?»

у пешеходов

«Для чего вам нужен светофор?»

Ход исследования

Мы читали
стихотворение С. Михалкова «Светофор»,

Мы играли
в игру «Светофор» и создавали ситуацию «светофор сломался»

Результаты исследования

Теперь мы знаем:

- Светофор необходим водителям чтобы был порядок на дороге.
- Светофор нужен пешеходам чтобы переходить улицу не боясь машин.

Вывод

❖Соблюдайте правила дорожного движения.

❖ Переходите улицу только под разрешающий сигнал светофора

❖Переходите улицу в специально отведенном месте.